GFANZ
Glasgow Financial Alliance for Net Zero

净零转型计划 (NZTP) 研讨会

净零、GFANZ 和 NZTP 简介

重要提示

本报告由格拉斯哥净零排放金融联盟 (GFANZ) 下属的一个研究小组负责编制。报告旨在为金融机构编制净零转型计划提供自愿性指南。为避免疑义，本报告中任何明示或暗示的内容都不针对某一行动方案。本报告不构成任何形式的法律关系或法律强制义务。GFANZ特定行业联盟成员自行决定是否以及在何种程度上采取本报告中描述的潜在行动方案。

本报告未能详尽相关信息，也不提供任何形式的法律、税务、投资、会计、财务或其他建议。报告由 GFANZ 的一个研究小组发布，且未经任何人单独核实。报告内容均不应被视为买卖任何证券、金融工具的要约或要约邀请，也不构成任何人就投资或撤资策略或是否 "购买"、"出售 "或 "持有 "任何证券或其他金融工具的投资建议。

本报告仅供参考，文中包含的信息截至报告的发布日期。

GFANZ 的任何成员、秘书处、附属机构以及相关领导人、雇员、代理人或顾问不承担任何形式的（明示或默示）担保或保证，包括但不限于本报告的充分性、准确性、完整性或合理性，或任何其他信息（书面或口头）、通知、或就本报告向任何有关人士或其顾问提供或以其他方式提供的文件。

鉴于组成 GFANZ 的行业净零金融联盟成员已签署了各项颇具雄心的承诺，因此可能不会默认采纳本报告中所述的原则和框架。同时，我们期待各成员在遵守包括证券、银行业和反垄断法等法律法规以及合同义务的前提下不断提升其零碳雄心水平。

阅读指南

本报告包含了格拉斯哥 净零排放金融 联盟（GFANZ）为帮助金融机构制定高雄心水平和可信度的 净零转型计划提供的各种建 议和指南，旨在 为金融机构提供 实现净零承诺的潜在途径的背景信息。净零承诺旨在应对气候变化带来的金融和 经济风险与机遇，并 为降低风险采取必要的 转型措施。

此外，本 报告提出了一种 转型金融框架，提出可以促 进实体经济转型的四个融 资战略。本报告不包含具体的行 动方针，仅提供相关技 术信息和选项，以帮助相关金融机构 编制净零转型计划。

在使用材料之前，需要考 虑以下要点：

- **自愿性指南：**为帮助金融机构制定和 实施净零转型计划，本 报告为金融机构提供了一种自愿性框架。我 们建议金融机构参考 报告指南中的全部五个主 题，但也可以根据自身需要 仅关注部分主题。
- **广泛适用的方法：本 报告中的建 议和指南提出了一种广泛适用的 转型计划制定方法。原 则上，各 项建议或指南须适用于各 类型金融机构，并 为监管机构和政策制定者提供参考。**
- **不同金融机构的独特角色：由于其广泛适用性，本指南无法反映不同 类型金融机构在行 业中扮演的不同角色。因此，在制定 转型计划时，我们鼓励金融机构考 虑与各方关系，同 时为客户和投资组合公司 实施净零相关 战略提供尽可能多的支持。**
- **关注编制和实施：该框架旨在 为编制和实施转型计划设计一种方法，而不是 为披露转型计划提供具体指 导。**（有关披露指 导的示例，请参阅英国**TPT**）。
- **机构层面的转型计划：本**指南侧重于将净零转型纳入金融机构的整体 业务战略，但并未深入探 讨个别业务领域、产品线或资产类别。
- **现有指南：GFANZ承认，现有的支持途径、工具和方法可能无法适用于所有情况，同 时相关政策、法 规、技术和科学也正在快速更新 发展。**

致谢

GFANZ感谢各部门联盟及其秘书处团队的支持与合作。

- 净零资产管理人倡议（NZAM）
- 净零资产所有者联盟（NZAOA）
- 净零银行联盟（NZBA）
- 净零金融服务提供商联盟（NZFSPA）
- 净零保险联盟（NZIA）
- 净零投资顾问倡议（NZICI）
- 巴黎协议资产所有者 (PAAO)
- 风险投资气候联盟（VCA）

! 我们鼓励金融机构与上述联盟联系，了解具体行业的标准和指导。

GFANZ还感谢与转型计划工作组的密切合作，以确保在 2022 年制定框架的整个过程中采用一致的方法来披露和实施转型计划。

框架制定

本文提出的建议以特定行业联盟和其他行业机构发布的指南和标准为基本要素，并与之相辅相成，同时扩大了整个金融行业的现有信息。

GFANZ建议和指南的制定包括一个公开磋商 过程，得到了广泛参与：

64 440 个数字用户

34 200 次页面浏览

654 人点击了调查 URL

187 个实体参与

参与磋商情况概述

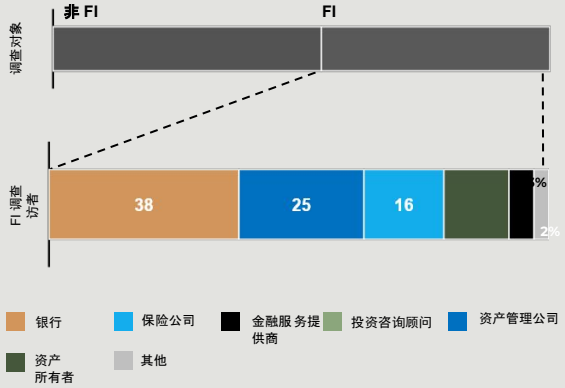

审查了 **900** 多条意见

相关转型框架精选：[1]

	报告	框架的适用对象
CA 100+	披露框架指标汇总	实体经济
CBI	为转型企业提供转型金融	金融机构
CDP	CDP 2022 年气候变化调查问卷和 CDP 技术说明：转型计划报告	公司和金融机构
IA ICAPs	指导与期望阶梯	投资者
ICMA	《气候转型金融手册》和《2022 年绿色债券原则指导手册》	金融机构
NZAOA	目标设定规程	资产所有者和管理者
NZBA	银行气候目标设定指南	银行
NZIA	确保净零转型：不断发展的思维与实践	保险公司
PAAO NZIF	净零投资框架	投资者
SBTi	金融部门基于科学的净零目标设定基本要素和金融部门基于科学的目标指南	金融机构
TCFD	指标、目标和转型计划	公司和金融机构
TPI	方法和指标报告	实体经济

1 表见 GFANZ。*金融机构净零转型计划 - 补充信息*，2022 年 11 月。

GFANZ研讨会系列

GFANZ NZTP 框中研讨会系列旨在概述GFANZ 为金融机构提供的争零转型规划指导。该系列适合刚涉足这一领域的人员，或需要对净零挑战、GFANZ 倡议有高层次了解的高级管理人员和董事会成员，并提供 GFANZ NZTP 框架的高层次概览。

基础知识	净零、GFANZ 和 NZTP 简介	*本次研讨会*
	GFANZ NZTP从哪里开始？	
	四个关键融资战略	
GFANZ NZTP主题	基本要素	
	实施战略	
	沟通战略	
	指标和目标	
	治理	

由于研讨会相互独立，因此可以按任何 顺序使用。
每场研讨会约需一小时。

对于不太熟悉 该领域的人，**研讨会简介部分**提供了有用的基准信息，而 GFANZ NZTP从哪里开始部分则重点概述了 该框架的实用性。

确定转型金融的四个关 键融资战略是该框架的核心，将在 专门的研讨会上进行详细介绍，并在GFANZ NZTP主题下的每场研讨会上进行讨论。

对于准备讨论 NZTP 具体技术方面问题的人来说，NZTP的每个主题（基本要素、实施战略、沟通战略、指标和目标、治理）都有涉及。

通过幻灯片提出供讨论的问题（右侧符号标示），并概述使用指南的具体实例，鼓励听众参与讨论。

如果您在这些研讨会上提出了问题，或发现有必要就特定主题举办更多研讨会，请填写本表与我们联系。

如需了解更多有关GNAFZ的建议和正在开展的工作的信息,请访问GNAFZ网站。

本次内容概览

本研讨会将介绍有关净零和转型计划的基本信息。适合刚涉足这一领域的人员，或需要对净零挑战、GNAFZ倡议和GNAFZ NZTP 框架有高层次了解的高级管理人员和董事会成员。

净零转型计划(NZTP)的期望值设定

全球采用NZTP的发展时间线示意图

很少有组织在开始实施净零计划时就有完整的计划，在撰写本报告时，有些领域的规划仍在制定中。

随着时间的推移，各组织将经历一个实施净零排放计划所有要素的过程。随着数据和方法的成熟，预计净零转型计划的采用率将逐步提高。

"尽早开始，在实践中学习"

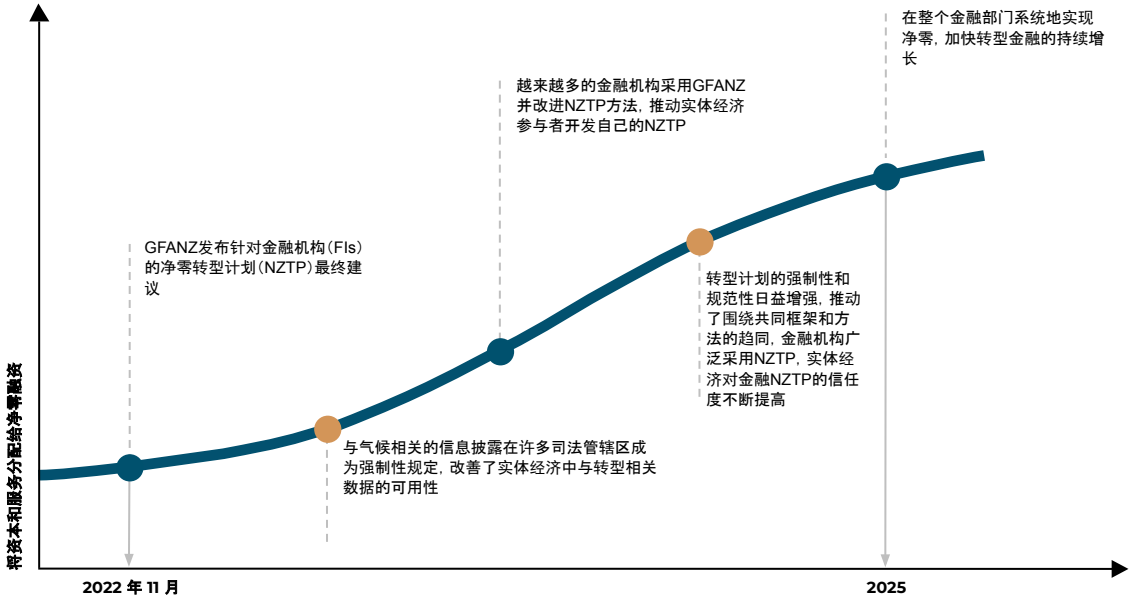

在本研讨会中，您将学习 ...

净零的基本要素

1. 为什么向净零转型对我的机构很重要？
2. 转型规划如何帮助向净零排放转型？

关于 GFANZ

3. 什么是 GFANZ，其目标是什么？

将雄心化为行动

4. 什么是GFANZ NZTP，其主要内容是什么？
5. 转型金融和四个关键融资战略的作用是什么？

导言研讨会的结构

净零的基本要素

气候危机给自然界和人类生活带来风险，进而给全球经济带来风险

减缓气候变化：实现净零排放

金融业可借鉴国际和国家协定

实现净零--金融部门的作用

GFANZ 简介

什么是 GFANZ？

GFANZ的目标

GNAFZ如何实现目标？

将雄心转化为行动：GFANZ NZTP

今天：披露气候风险

风险披露之外：向净零转型

转型金融和四个融资战略

规划转型：NZTP的作用

GFANZ NZTP的主题和组成部分

净零的基本要素

气候危机给自然界和人类生活带来了风险...

人类导致的气候变化已经造成了不利影响，如不立即采取行动，影响还将加剧

政府间气候变化专门委员会(IPCC)的第六次综合报告[1] 发现，**气候变化造成的损失和破坏已经影响到全球系统，如**供水和粮食生产、人类健康和福祉、城市、住区和基础设施，以及生物多样性和生态系统。

当前的行动决定了全球变暖的程度，进而决定了气候变化负面影响的严重程度。

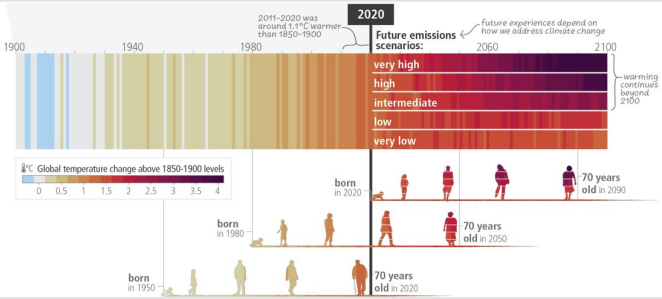

物种消失的风险
(动物和海草暴露在潜在危险温度下的百分比)

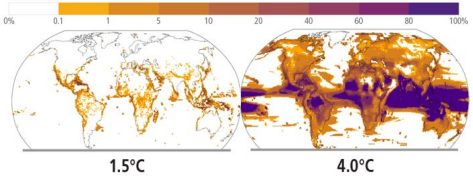

人类健康面临湿热风险
(每年温度和湿度合计造成死亡风险的天数)

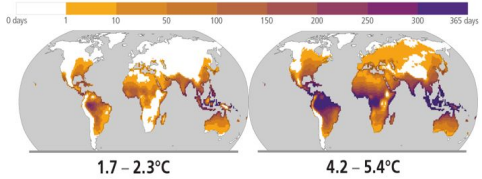

对粮食生产的影响

玉米产量(百分比变化)

渔业产量(最大渔获量百分比变化)

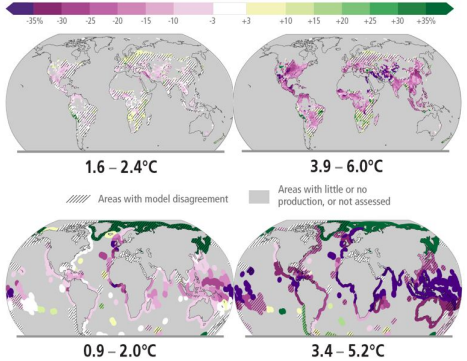

尽可能限制全球变暖并不能抵消已观察到的影响，但却能极大地改善生物多样性、人类健康和粮食生产的预期结果。

这些数字显示了不同程度的全球变暖对物种减少和人类健康造成的风险，以及对粮食生产的影响。在控制下的全球变暖条件下，影响要小得多。

1 IPCC。*气候变化 2023)：综合报告*，2023 年。(图片改编)

.....导致全球经济面临风险

气候变化扰乱经济

世界经济论坛认为，未来十年的风险可能主要是与气候危机直接相关的环境风险。[1]

- 1) 未能减缓气候变化
- 2) 未能适应气候变化
- 3) 自然灾害和极端天气事件
- 4) 生物多样性丧失和生态系统崩溃
- 5) 大规模非自愿移民
- 6) 自然资源危机
- 7) 社会凝聚力削弱和社会两极分化
- 8) 网络犯罪和网络不安全问题普遍存在
- 9) 地缘经济对抗
- 10) 大规模环境破坏事件

■ 环境　■ 地缘政治　■ 社会　■ 技术

.....今天是否采取行动，对宏观经济稳定的破坏程度将直接产生影响

如不能尽快适应和减缓，就会面临 "成本上升、基础设施被锁定、资产搁浅、适应和减缓方案的可行性和有效性降低 "的风险。[2]

绿化金融体系网络 (NGFS) 根据气候目标行动的程度（达到或未达到）和性质（有序或无序），制定了六大类具有代表性的情景。[3]

只有在有序转型的情况下，气候目标才能实现，并以平稳有序的方式得到实施，从而通过限制物理风险和转型风险来避免干扰。

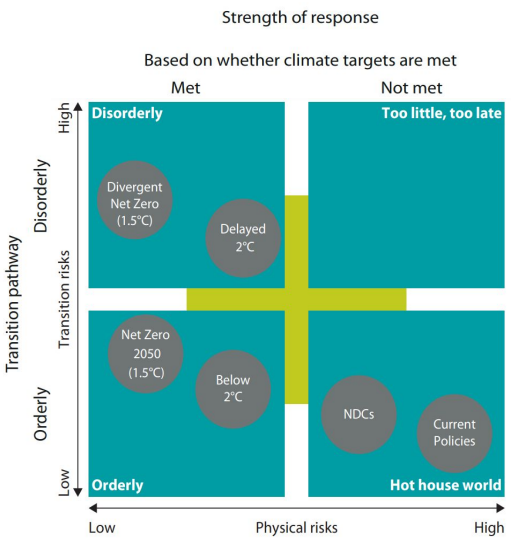

1 世界经济论坛。*The Global Risks Report 2023 18th Edition Insights Report*, 2023, p. 29.(图片改编)
2 IPCC。*气候变化 2023：综合报告*，2023 年，第 60 页。
3 NGFS。*供中央银行和监管机构使用的 NGFS 情景*，2022 年，第 7 页。

减缓气候变化：实现净零排放

立即将排放减少到 净零状态是避免灾难性气候变化的唯一途径

什么是净零？

为避免灾难性的气候变化，我们必须达到净零排放，即人为向大气排放的温室气体(GHGs)与人为清除的温室气体达到平衡。[1]

.....以及如何实现？

1. 遵循以科学 为依据的**减排**途径，有 1/2-2/3 的机会保持 1.5 摄氏度的限制(无超 调或超调较低)
2. 通过有效的、排他性的同 类清除(在价 值链内或通 过碳抵消额度)中和剩余排放量

图片[2] 中的粗箭 头显示，目前的碳流量超过了固碳量，导致温室气体在大气中累积。

净零状态将减少进入大气的流量，增加自然系 统的固碳量。

请注意，"净零 "一词指的是所有温室气体，而不仅仅是 CO_2。

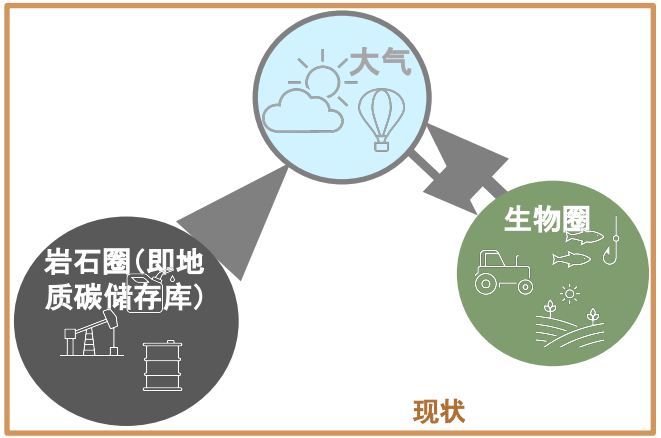

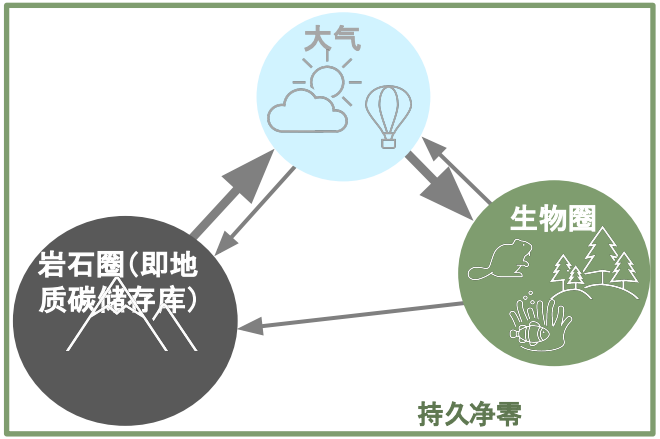

1 GFANZ。*金融机构净零转型计划*，2022 年。
2 改编自 Fankhauser 等人，"净零的含 义以及如何正确地 实现净零"，2021 年。

金融业可借鉴国际和国家协定

从国家减排承诺到金融部门

全球致力于实现净零排放

在《联合国气候变化框架公约》的所有成员中，有 195 个是《巴黎协定》的缔约方，净零排放政策正越来越多地写入法律。截至 2020 **年** 11 **月，"气候行动跟踪 "绘制了净零政策的现状图**[1] **。**

根据 Oxford Net Zero 的分析，[2]国家减排承诺(NDCs) 意味着 全球**88%** 的排放量、**92%** 的 **GDP** 和 **85%** 的世口目前都在净零承诺的覆盖范围内。近一半的最大上市公司（按收入计算）已承诺实现净零排放目标。

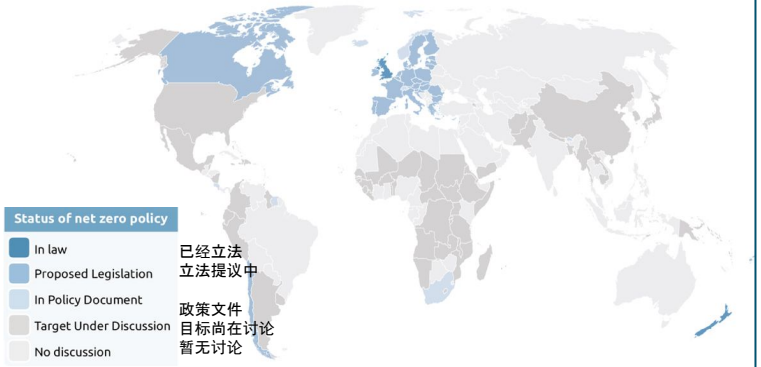

越来越多的金融部门承诺实现净零排放。**特定行业联盟**和整个金融行业的成员都在设定净零目标，承诺更加注重可持续发展。

一个统一的金融部门可以提供实现净零排放和避免灾难性气候变化所需的投资。

1《气候行 动追踪》。*全球更新：《巴黎 协定》转折点*，2020 年。(图片改编)
2 牛津净零。*跟踪净零进展：我们在实现净零的全球道路上步 调一致吗？*和*净零跟踪器*，截至 2023 年 3 月。

实现净零：金融部门的角色

实现净零所需的全球变革将促进经济机会，并需要迅速扩大气候融资

将温度上升限制在1.5 摄氏度以内	《巴黎协定》呼吁减少温室气体排放，限制因气温比工业化前水平升高超过 1.5 摄氏度而导致的不可逆转的气候变化。
要求到 2030 年减碳 50%	IPCC 认为，为了将升温控制在1.5 摄氏度以内，我们需要在 2050 年前实现全球经济净零增长，并在 **2030 年前立即实现快速脱碳，使二氧化碳排放量减少50%**。[1]
阻止不可逆转的损害	限制不可逆转的气候变化对拯救地球和数十亿人的生计至关重要
促进新的经济机会	向净零转型也将是我们这一代人最大的商业机会，将**带来大量的投资机会**

向净零排放转型需要增加投资

IPCC的最新综合报告[2] 强调了增加气候行动资金的迫切需要。

他们估计，气候融资需要增加三倍到六倍，发展中国家尤其需要更多资金来成功适应气候变化。

能源行业对于成功转型至关重要。BloombergNEF[3] 最近的一项分析显示，2011-2015 年低碳与化石能源供应的投资比例为 0.5:1。2016-2020 年，该比例为 0.7:1，2022 年为 0.9:1。在接下来的十年中，这一比例必须翻转，然后迅速加快。从2021年到2030年，平均比例大约为4:1，这意味着在这十年中，每在化石燃料能源供应上投资1美元，就必须在低碳能源上投资4美元，这样才能保持将全球变暖控制在不超过1.5摄氏度的希望。

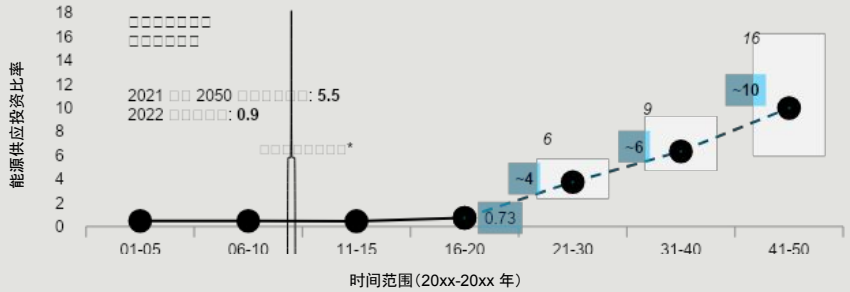

** 表示根据国际能源机构世界能源投资报告估算的数值。十年比率平均值已四舍五入至最接近的整数。*

1 IPCC。*气候变化 2022：综合报告*，2023 年。
2 IPCC。*气候变化 2023：综合报告*，2023 年。
3 BloombergNEF。*低碳世界的投资要求：*2022 年*能源供应投资比率*。

供讨论和思考的问题

- 您的部门/组织会在哪些领域面临物理风险和转型风险？供应商、价值链、客户/顾客、投资、产品？
- 您/您的部门/组织在气候变化方面面临哪些挑战？
- 贵组织是否采取了任何措施来实现净零排放？有哪些？

GFANZ 简介

什么是 GFANZ？

GFANZ 是由致力于加快 经济减碳的主要金融机构 组成的全球 联盟

格拉斯哥净零金融联盟 (GFANZ)[1]

- 净零银行联盟(NZBA)
- 巴黎协议资产所有者 (PAAO)
- 净零资产管理人倡议 (NZAM)
- 净零投资顾问倡议(NZICI)
- 净零资产所有者联盟 (NZAOA)
- 净零金融服务提供商联盟 (NZFSPA)
- 净零保险联盟(NZIA)
- 风险投资气候联盟(VCA)

特定行业联盟

关于 GFANZ

- GFANZ 是一个由八个**净零行业联盟**组成的全球**联盟**，包括 570 多家公司，在 50 个辖区开展业务。
- 此外，GFANZ 还与政府、公司、多边和发展金融机构、非政府组织以及民间社会的**利益相关者开展广泛合作**。

会员资格[2]

570+
公司

50
辖区

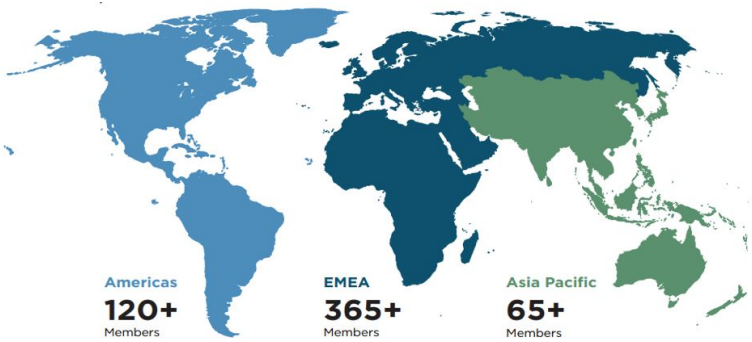

1 GFANZ 将定期向金融 稳定委员会 (FSB) 提交报告。
2 GFANZ。*2022 年进度报告*，2023 年 4 月更新 总计数。

GFANZ的目标

GFANZ 是一个致力于加速经济减碳的全球联盟

为实现这一总体目标，GFANZ 努力...

在目前尚无净零承诺的金融部门内，**扩大**净零承诺公司的数量，以确保金融机构有一个工具，通过它来制定自己的、独立的、可信的净零承诺。

通过鼓励企业制定稳健的目标和转型计划，**提高**企业的**积极性**。

在各联盟之间**推广最佳做法并开发其他自愿方法**，以支持实现净零排放所需的全经济转型。全球零碳行动网络力求成为各联盟应对泛部门挑战的战略论坛；支持联盟及其支持组织之间的相互促进机制（在适当情况下）；并帮助避免工作重复。

支持在实质性和跨领域问题上的技术合作，应联盟要求或通过与联盟合作制定工作计划确定的技术工作，帮助调动投资、贷款和承保，酌情实现净零增长（例如，根据部门转型途径调动资本流动，支持新兴市场和发展中经济体的转型需求）。它还提升和强调了联盟中出现的最佳做法和见解。

展示本行业和单个企业在采取最雄心勃勃的气候行动方面所做的努力和取得的成就。GFANZ 旨在展示金融系统正在支持向可持续的零碳未来转型，并支持相关政策，以释放进一步的行动，完成净零投资的良性循环。

召集政策制定者和联盟高级成员，讨论公共和私营部门的行动如何能够相互支持《巴黎协定》的目标。

GFANZ的出版物进一步阐述了这些目标

GFANZ如何实现其目标？

GFANZ 与利益相关方合作，采取必要行动，将全球升温控制在 1.5 摄氏度以内。

目的

加速世界的净零转型。

战略

联合金融部门，承诺实现净零排放，制定远大目标，改造金融基础设施，支持净零排放转型。

GFANZ 将与企业、政府、监管机构和民间社会一道，采取必要行动，将全球升温控制在 1.5 摄氏度以内。

战术

为实现其宗旨，GFANZ的工作主要集中在**三个核心领域**：

实施	支持联盟努力将净零承诺转化为可行的、近期的、以科学为基础的转型计划。
调动	部署资本，使新兴市场和发展中经济体能够在全球净零经济中实现减碳和繁荣。
净零排放公共政策	利用联盟网络推动制定雄心勃勃、可信和可预测的公共政策，实现净零排放转型。

将雄心转化为行动：The GFANZ NZTP

今天：披露气候风险

世界各地的组织都在披露其面临的气候变化风险，并管理相关风险

与气候相关的财务披露的势头正在增长。

高效透明地披露气候相关风险至关重要。气候相关财务披露工作组（TCFD）制定了气候风险披露建议，目前已被全球4000 个组织采用，[1, 2] 。

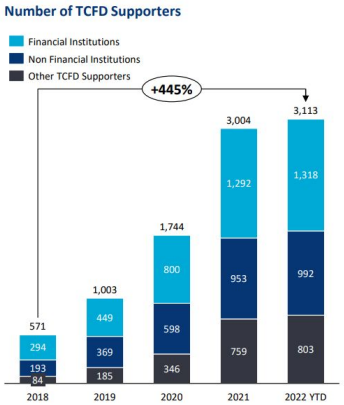

TCFD 支持者的迅速增加表明了有效披露气候相关风险的重要性。

实现净零目标是下一步的工作，不仅要考虑到这些风险，还要降低这些风险，净零行业联盟的所有成员都做出了净零承诺。

国际可持续发展标准委员会 (ISSB) 以 TCFD 框架为基础，计划在 2023 年第二季度发布《国际财务报告准则》可持续发展披露标准。[3]

1 TCFD。https://www.fsb-tcfd.org/about/，截至 2023 年 3 月。
2 TCFD：*基础知识*。
3 国际财务报告准则。"与气候相关的披露，现阶段"，截至 2023 年 4 月。

风险披露之外：向净零转型

净零转型规划是对确认和评估转型风险为系统性风险的回应

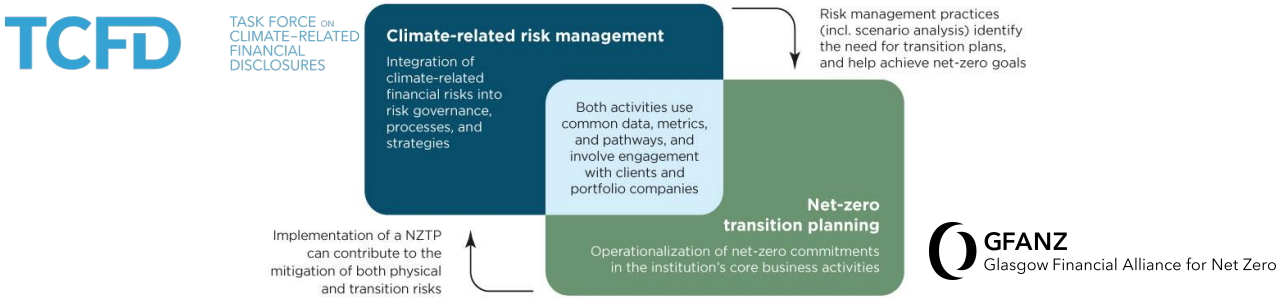

TCFD 在**与气候相关的 风险管理**领域开展工作，而 **GFANZ** 则在**净零转型战略规划**领域开展工作 **。**

气候风险管理和转型规划使用**共同的衡量 标准和目 标**（如温室气体排放），但 **侧重于气候 变化风险的不同 领域**。前者可能 侧重于识别和评估投资组合的特定 领域或单个财务决策的风险，而后者则侧重于对系统性风险的战略应对。但它们是相辅相成的：对气候相关 风险的有效定价和理解可支持 转型规划工作，并可推 动金融机构和 实体经济企业改变行为。与此同时，转型规划可解决机构的 转型风险，在整个金融部 门共同努力 时，旨在帮助减 轻实际和转型气候 风险。

! GFANZ 框架的重点是**实施**可推动实际减排的措施，这与披露框架（如TCFD、TPT）不同。

转型金融和四个融资战略

促进实体经济的有序* 转型

什么是转型金融？

转型金融是指投 资、融资、保险以及相关 产品和服务，这些都是支持 实体经济有序向净零转型所必需的，正如 **四个关 键融资战略所**描述的那 样，这些战略为净零转型提供 资金或支持：

1. 开发和推广 **气候解决方案的** 实体和活动；
2. **已经**与 1.5 ℃路径 **保持一致** 的实体；
3. **致力于**与1.5℃保持一致路径 **转型的**实体；以及
4. **有序退出** 高排放实体资产。

为减排提供资金，而不是减少融资相关的排放

GFANZ NZTP **提供了一个框架，以支持 为促进净零转型的实体经济活动**提供资金和相关服 务。这些活动可能不会立即减少融 资的温室气体排放，但却是支持整个 经济有序转型到 2050 年净零排放的必要行 动。金融机构 应考虑，通过将融资和相关服 务导向需要转型的企 业和资产，而不是从 这些企业和资产中撤资，可 以实现最大的减排效果。

! 有关这四个融资战略的更多详情，请参阅专门的研讨会。

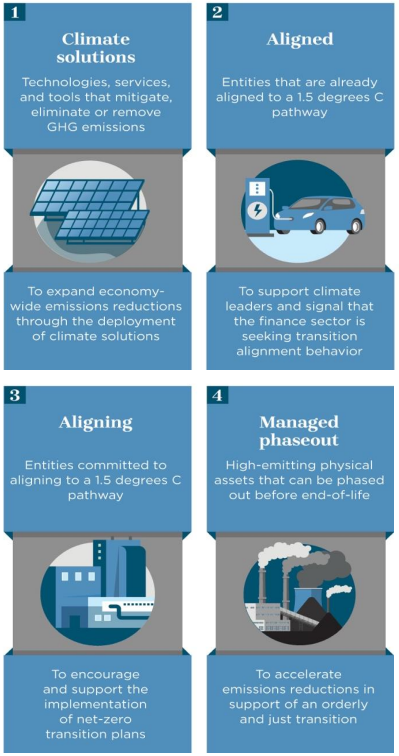

* GFANZ使用 "有序转型 "一词来指净零转型，其中私 营部门的行动和公共政策的 变化都是早期的和雄心勃勃的，从而限制了 经济干扰与转型有关的 问题（如可再生能源供 应与能源需求不匹配）。绿化金融系 统网络（NGFS）制定了气候情景，以供参考。监管机构和其他机构使用的 "有序情景 "定义为 "尽早采取雄心勃勃的行 动以实现温室气体 净零排放 经济 "的情景，而不是 "行动较晚 "的无序情景、破坏性的、突然的和 /或不可 预见的"）。在有序 转型中，相 对于无序 转型或 计划排放的情景，自然气候 风险和转型风险都会降到最低。没有 实现减排。本解 释适用于本文件中所有提及的 "有序转型 "一词。

规划转型：NZTPs的作用

净零排放计划是金融机构向净零排放转型的核心部分

什么是净零转型计划？

净零转型计划包含一整套**目标、行动和问责机制**，旨在促进各组织的业务活动与实现温室气体净零排放的目标保持一致，进而达成**实体经济减排**与全球净零目标。[1]

净零转型计划可以通过以下方式使金融机构在 实现净零值的过程中受益：

- 将承诺转化为行动；
- 将净零目标与更广泛的公司战略相结合；
- 就转型规划与实体经济进行有效沟通；以及
- 加强政策制定者和监管者对降低风险工作的了解，评估实现国家发展目标的进展。

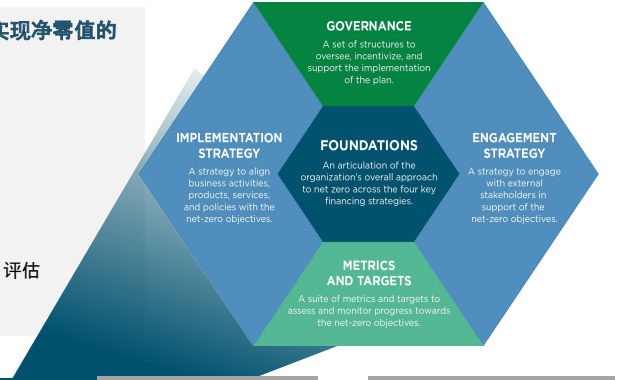

注：任何机构均可采用 NZTP，无论其是否为联盟成员。实体经济公司也可使用该框架。[2]

金融机构的转型进程

承诺
金融机构已承诺使其投资组合符合 1.5 摄氏度的要求，并支持到 2050 年或更早实现净零的目标。

目标设定
这些承诺应转化为温室气体排放和融资目标，以实现真正的经济转型。

战略与规划
金融机构应确定目标、行动和问责机制，以便使他们能够支持实体经济转型。

实施
金融机构应采取行动，帮助减少实体经济中的排放。

测量与监测
有必要进行衡量和监测，以确保通过实施达到目标。

1 对于联盟成员而言，转型计划必须与最迟在 2050 年实现净零的目 标相一致，并与全球 为将升温幅度限制在高于工 业化前水平 1.5 摄氏度、且超 调幅度较低或没有超 调所做的努力保持一致。
2 GFANZ。*对 2022 年实际经济转型计划的预期。*

GFANZ NZTP框架的主题和组成部分

GFANZ NZTP框架包括五个主题和十个组成部分

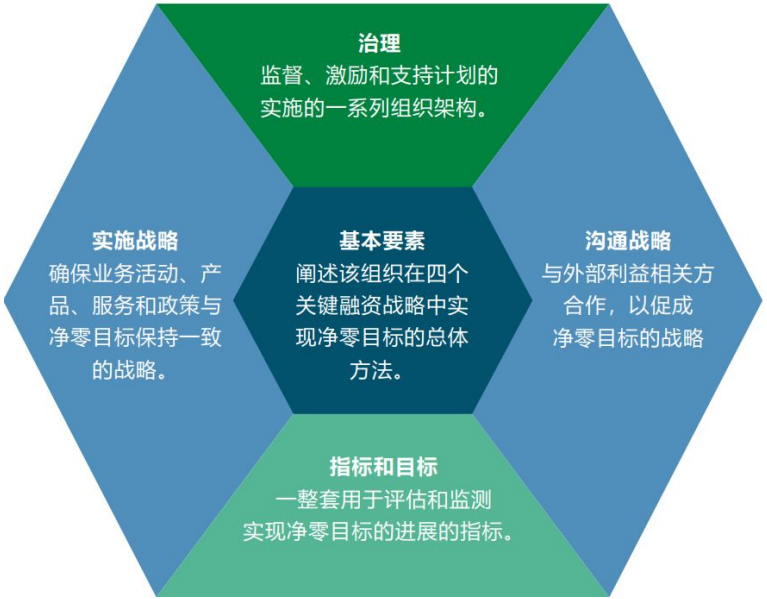

基本要素
- 目标和优先事项

实施战略
- 产品和服务
- 活动和决策
- 政策和条件

沟通战略
- 客户和投资组合公司*
- 业界
- 政府和公共部门

指标和目标
- 指标和目标

治理
- 角色、职责和薪酬
- 技能和文化

! 在专门的研讨会上，将详细介绍GFANZ NZTP框架的主题和组成部分。

* 实体经济中的公司也可以使用相同的框架。 报告《*对实体经济转型计划的期望*》提供了更多 详细信息。请注意，对于实体经济公司，参与 战略中关于 "客户和投资组合公司 "则与价值链有关。这就承认，对于金融机构来 说，大部分排放是在其融 资活动中，而不是在其 经营活动中。对于实体经济公司来说，则是整个价 值链，特别是供应链是大部分排放量的来源。

供讨论和思考的问题

- 在贵组织关于净零的思考过程中，这四个关键融资战略可在哪些方面发挥作用？
- 您对有序退出持什么立场？

结束语

净零转型计划(NZTP)的期望值设定

全球采用NZTP的发展时间线示意图

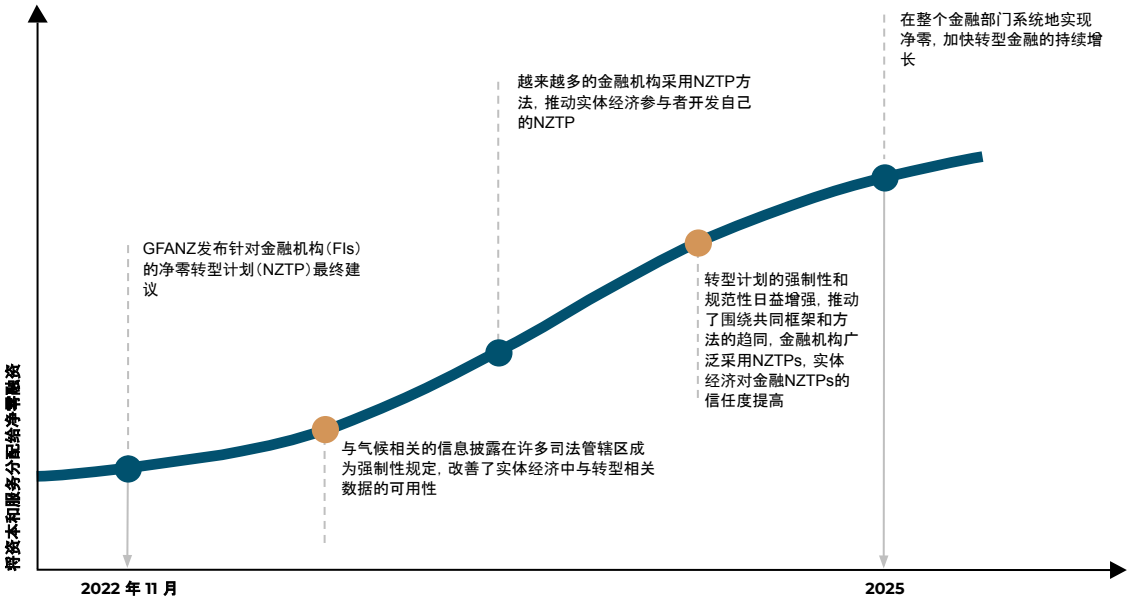

随着时间的推移，各组织将经历一个实施NZTP所有要素的过程。

随着净零转型计划数据和方法的成熟，预计净零转型计划的采用率将逐步提高。

关于下一次研讨会的建议：
从哪里开始了解GFANZE NZTP？

.....以了解 GFANZ NZTP 要素概览和贵组织 NZTP 工作的出发点。

其他模块和常见问题

基础知识	净零、GFANZ 和 NZTP 简介	本次研讨会
	GFANZ NZTP从哪里开始？	
	四个关键融资战略	
GFANZ NZTP主题	基本要素	
	实施战略	
	沟通战略	
	指标和目标	
	治理	

有关 GFANZ NZTP 的常见问题解答，请点击此处。

供讨论和思考的问题

- 贵组织或同业是否公布了转型计划？
- 在此过程中，哪些信息/指导会对您有所帮助？
- 明确的转型计划将如何帮助贵组织在日常工作中实现净零排放？

在本研讨会中，您学到了 ...

为什么向净零值转型对我的机构很重要？

- 迅速转型到净零排放是避免灾 难性气候变化的唯一途径。
- 推迟转型会给金融机构和 实体经济公司带来一系列物理 风险和转型风险。

转型规划如何帮助向净零排放转型？

- 转型计划将雄心 转化为行动，帮助机构详细说明为实现到 2050 年实现净零排放的共同目 标而将在一段时间内采取的具体步 骤。

什么是 GFANZ，其目标是什么？

570+ 公司

50 辖区

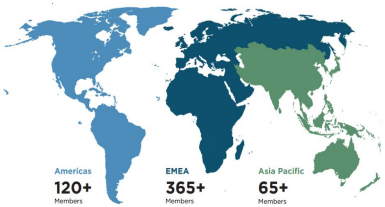

- GFANZ 是一个由八个 净零行业联盟组成的全球 联盟，包括 570 多家公司，在 50 个辖区开展 业务。
- GFANZ 的目标是改变国际金融结构，推动净零议程。

什么是GFANZ NZTP，其主要内容是什么？

- 净零转型计划是一套目 标、行动和问责机制，旨在使组织的业务活动与实现温室气体 净零排放的途径保持一致，从而 实现与实现全球净零排放一致的 实际经济减排。
- GFANZ NZTP为五个主题的转型规划提供了一个框架：基本要素、实施战略、沟通战略、指标和目标以及治理。

转型金融和四种融资战略的作用是什么？

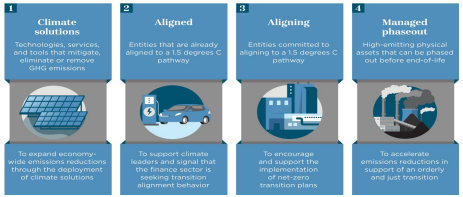

- 转型金融是指投 资、融资、保险以及相关 产品和服务，这些都是支持 实体经济有序向净零转型所必需的，正如四个关 键融资战略所描述的那样，这些战略为净零转型提供 资金或支持：
  1. 开发和推广气候解决方案的实体和活动；
  2. 已经与 1.5 ℃路径保持一致的实体；
  3. 致力于与1.5 ℃ 保持一致路径转型的实体；以及
  4. 加速有序退出高排放实体资产。

GFANZ
Glasgow Financial Alliance for Net Zero