GFANZ
Glasgow Financial Alliance for Net Zero

净零转型计划(NZTP)研讨会

GFANZ NZTP从哪里开始？

重要提示

本报告由格拉斯哥净零排放金融联盟 (GFANZ) 下属的一个研究小组负责编制。报告旨在为金融机构编制净零转型计划提供自愿性指南。为避免疑义，本报告中任何明示或暗示的内容都不针对某一行动方案。本报告不构成任何形式的法律关系或法律强制义务。GFANZE特定行业联盟成员自行决定是否以及在何种程度上采取本报告中描述的潜在行动方案。

本报告未能详尽相关信息，也不提供任何形式的法律、税务、投资、会计、财务或其他建议。报告由 GFANZ的一个研究小组发布，且未经任何人单独核实。报告内容均不应被视为买卖任何证券、金融工具的要约或要约邀请，也不构成任何人就投资或撤资策略或是否 "购买"、"出售 "或 "持有 "任何证券或其他金融工具的投资建议。

本报告仅供参考，文中包含的信息截至报告的发布日期。

GFANZ 的任何成员、秘书处、附属机构以及相关领导人、雇员、代理人或顾问不承担任何形式的（明示或默示）担保或保证，包括但不限于本报告的充分性、准确性、完整性或合理性，或任何其他信息（书面或口头）、通知、或就本报告向任何有关人士或其顾问提供或以其他方式提供的文件。

鉴于组成 GFANZ 的行业净零金融联盟成员已签署了各项颇具雄心的承诺，因此可能不会默认采纳本报告中所述的原则和框架。同时，我们期待各成员在遵守包括证券、银行业和反垄断法等法律法规以及合同义务的前提下不断提升其零碳雄心水平。

阅读指南

本报告包含了格拉斯哥 净零排放金融 联盟（GFANZ）为帮助金融机构制定高雄心水平和可信度的 净零转型计划提供的各种建 议和指南，旨在 为金融机构提供 实现净零承诺的潜在途径的背景信息。净零承诺旨在应对气候变化带来的金融和 经济风险与机遇，并 为降低风险采取必要的 转型措施。

此外，本 报告提出了一种 转型金融框架，提出可以促 进实体经济转型的四个融 资战略。本报告不包含具体的行 动方针，仅提供相关技 术信息和选项，以帮助相关金融机构 编制净零转型计划。

在使用材料之前，需要考 虑以下要点：

- **自愿性指南：**为帮助金融机构制定和 实施净零转型计划，本 报告为金融机构提供了一种自愿性框架。我 们建议金融机构参考 报告指南中的全部五个主 题，但也可以根据自身需要 仅关注部分主题。
- **广泛适用的方法：本 报告中的建 议和指南提出了一种广泛适用的 转型计划制定方法。原 则上，各 项建议或指南 须适用于各 类型金融机构，并 为监管机构和政策制定者提供参考。**
- **不同金融机构的独特角色：由于其广泛适用性，本指南无法反映不同 类型金融机构在行 业中扮演的不同角色。因此，在制定 转型计划时，我们鼓励金融机构考 虑与各方关系，同 时为客户和投资组合公司 实施净零相关 战略提供尽可能多的支持。**
- **关注编制和实施：该框架旨在 为编制和实施转型计划设计一种方法，而不是 为披露转型计划提供具体指 导。**（有关披露指 导的示例，请参阅英国**TPT**）。
- **机构层面的转型计划：本**指南侧重于将净零转型纳入金融机构的整体 业务战略，但并未深入探 讨个别业务领域、产品线或资产类别。
- **现有指南：GFANZ承认，现有的支持途径、工具和方法可能无法适用于所有情况，同 时相关政策、法 规、技术和科学也正在快速更新 发展。**

致谢

GFANZ感谢各部门联盟及其秘书处团队的支持与合作。

- 净零资产管理人倡议（NZAM）
- 净零资产所有者联盟（NZAOA）
- 净零银行联盟（NZBA）
- 净零金融服务提供商联盟（NZFSPA）
- 净零保险联盟（NZIA）
- 净零投资顾问倡议（NZICI）
- 巴黎协议资产所有者 (PAAO)
- 风险投资气候联盟（VCA）

! 我们鼓励金融机构与上述联盟联系，了解具体行业的标准和指导。

GFANZ还感谢与转型计划工作组的密切合作，确保在 2022 年制定框架的整个过程中以一致的方式披露和实施转型计划。

框架制定

本文提出的建议以特定行业联盟和其他行业机构发布的指南和标准为基本要素，并与之相辅相成，同时扩大了整个金融行业的现有信息。

GFANZ建议和指南的制定包括一个公开磋商 过程，得到了广泛参与：

64 440 个数字用户

34 200 次页面浏览

654 人点击了调查 URL

187 个实体参与

参与磋商情况概述

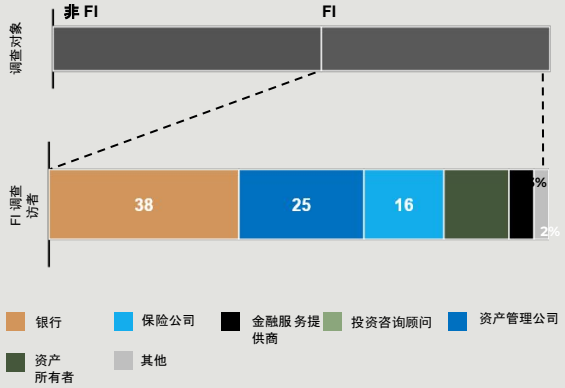

审查了 **900** 多条意见

1 表见 GFANZ。*金融机构净零转型计划 - 补充信息*，2022 年 11 月。

相关转型框架精选：[1]

	报告	框架的适用对象
CA 100+	披露框架指标汇总	实体经济
CBI	为转型企业提供转型金融	金融机构
CDP	CDP 2022 年气候变化调查问卷和 CDP 技术说明：转型计划报告	公司和金融机构
IA ICAPs	指导与期望阶梯	投资者
ICMA	《气候转型金融手册》和《2022 年绿色债券原则指导手册》	金融机构
NZAOA	目标设定规程	资产所有者和管理者
NZBA	银行气候目标设定指南	银行
NZIA	确保净零转型：不断发展的思维与实践	保险公司
PAAO NZIF	净零投资框架	投资者
SBTi	金融部门基于科学的净零目标设定基本要素和金融部门基于科学的目标指南	金融机构
TCFD	指标、目标和转型计划	公司和金融机构
TPI	方法和指标报告	实体经济

全球范例研讨会系列

GFANZ NZTP 框中研讨会系列旨在概述GFANZ 为金融机构提供的净零转型规划指导。该系列适合刚涉足这一领域的人员，或需要对净零挑战、GFANZ 倡议有高层次了解的高级管理人员和董事会成员，并提供 GFANZ NZTP 框架的高层次概览。

基础知识	**净零、GFANZ 和 NZTP 简介**	
	GFANZ NZTP**从哪里开始？**	*本次研讨会*
	四个关键融资战略	
GFANZ NZTP 主题	**基本要素**	
	实施战略	
	沟通战略	
	指标和目标	
	治理	

由于研讨会相互独立，因此可以按任何 顺序使用。
每场研讨会约需一小时。

对于不太熟悉 该领域的人，**研讨会简介部分**提供了有用的基准信息，而 GFANZ NZTP从哪里开始部分则重点概述了 该框架的实用性。

确定转型金融的四个关 键融资战略是该框架的核心，将在 专门的研讨会上进行详细介绍，并在GFANZ NZTP主题下的每场研讨会上进行讨论。

对于准备讨论 NZTP 具体技术方面问题的人来说，NZTP的每个主题（基本要素、实施战略、沟通战略、指标和目标、治理）都有涉及。

通过幻灯片提出供讨论的问题（右侧符号标示），并概述使用指南的具体实例，鼓励听众参与讨论。

如果您在这些研讨会上提出了问题，或发现有必要就特定主题举办更多研讨会，请填写本表与我们联系。

如需了解更多有关GFANZ NZTP的建议和正在开展的工作的信息,请访问GFANZ NZTP网站。

本次内容概览

本研讨会将**切实介绍净零转型规划与GFANZ框架的关系**。针对那些已经熟悉净零、GFANZ 及其使命的人员，本研讨会考虑了金融机构何时以及如何进行转型规划，并概述了 GFANZ NZTP 的主题和组成部分，这些主题和组成部分将在本系列的专门研讨会中作更详细的介绍。

净零转型计划(NZTP)的期望值设定

全球采用NZTP的发展时间线示意图

很少有组织在开始实施净零计划时就有完整的计划，在撰写本报告时，有些领域的规划仍在制定中。

随着时间的推移，各组织将经历一个实施净零排放计划所有要素的过程。随着数据和方法的成熟，预计净零转型计划的采用率将逐步提高。

"尽早开始，在实践中学习"

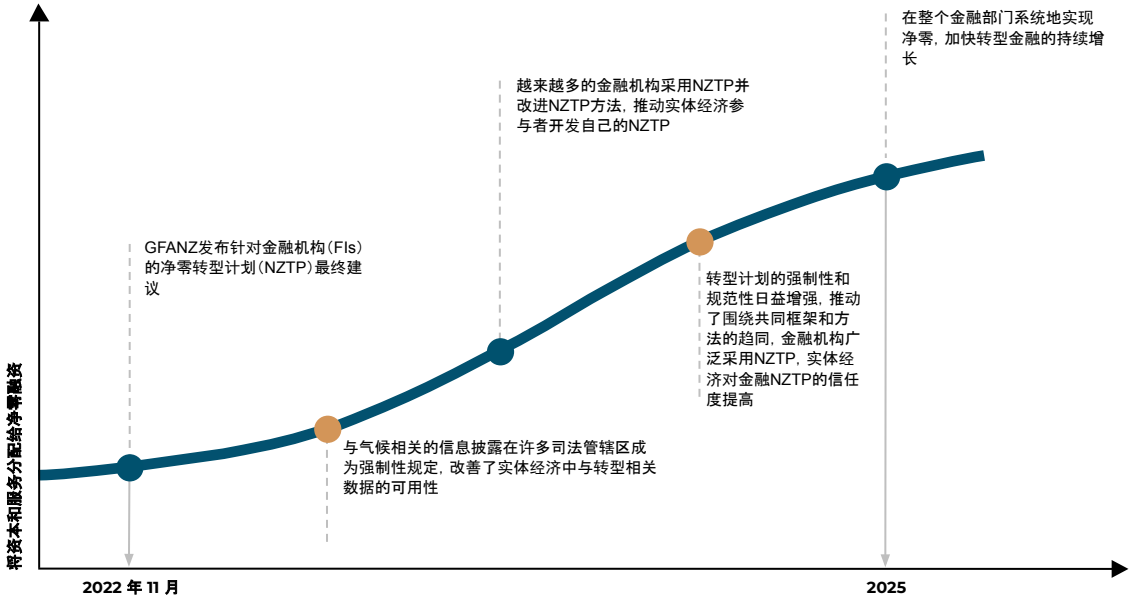

在本探讨会中，您将学习 ...

转型计划的基本要素

1. 净零排放转型计划如何帮助贵组织实现净零排放？
2. 组织应在何时制定转型计划？

GFANZ NZTP的内容

3. GFANZ NZTP的主题和组成部分是什么？

开始

4. 在哪里可以找到更多信息来开始转型规划？

从哪里开始？

转型计划的基本要素

转型金融和四个融 资战略

NZTP的作用

计划转型

如何开始 转型计划

GFANZ NZTP的内容

GFANZ NZTP的五个主 题

主题：基本要素

主题：实施战略

主题：沟通战略

主题：指标和目 标

主题：治理

构建路 线图

从哪里可以找到开始信息

GFANZ NZTP出版物

其他模 块和常 见问题

转型计划的基本要素

转型金融和四个融资战略

促进实体经济的有序* 转型

什么是转型金融？

转型金融是指投 资、融资、保险以及相关 产品和服务，这些都是支持 实体经济有序向净零转型所必需的，正如 **四个关 键融资战略**所描述的那 样，这些战略为净零转型提供 资金或支持：

1. 开发和推广 **气候解决方案** 的实体和活动；
2. 已经与 1.5 ℃路径 **保持一致** 的实体；
3. **致力于** 与1.5℃保持一致路径 **转型**的实体；以及
4. 加速有序退出高排放 实体资产。

为减排提供资金，而不是减少融资相关的排放

GFANZ NZTP 提供了 **一个框架，以支持为促进净零转型的实体经济活动**提供资金和相关服 务。这些活动可能不会立即减少融 资的温室气体排放，但却是支持整个 经济有序转型到 2050 年净零排放的必要行 动。金融机构 应考虑，通过将融资和相关服 务导向需要转型的企 业和资产，而不是从 这些企业和资产中撤资，可以实现最大的减排效果。

! 有关这四个融资战略的更多详情，请参阅专门的研讨会。

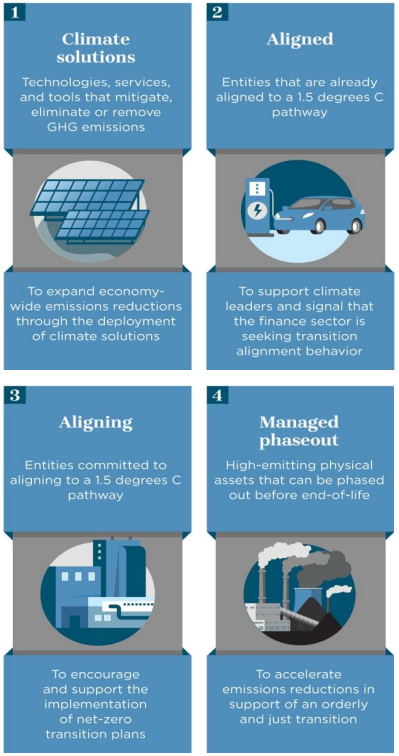

* GFANZ使用 "有序转型 "一词来指净零转型，其中私 营部门的行动和公共政策的改 变都是早期和雄心勃勃的，从而限制了 经济干扰与转型有关的 问题（如可再生能源供 应与能源需求不匹配）。绿化金融系 统网络（NGFS）制定了气候情景，以供参考。监管机构和其他机构使用的 "有序情景 "定义为 "尽早采取雄心勃勃的行 动以实现温室气体 净零排放 经济 "的情景，而不是 "行动较晚 "的无序情景、破坏性的、突然的和 /或不可 预见的"）。在有序 转型中，相 对于无序 转型或 计划排放的情景，自然气候 风险和转型风险都会降到最低。没有 实现减排。本解 释适用于本文件中所有提及的 "有序转型 "一词。

NZTP的作用

什么是净零转型计划，它如何帮助金融机构？

什么是净零转型计划？

净零转型计划包含一整套**目标、行动和问责机制**，旨在促进各组织的业务活动与实现温室气体净零排放的目标保持一致，进而达成**实体经济减排**与全球净零目标。[1]

净零转型计划可以通过以下方式使金融机构在实现净零的过程中受益：

- 将承诺转化为行动；
- 将净零目标与更广泛的公司战略相结合；
- 就转型规划与实体经济进行有效沟通；以及
- 提高决策者和监管者对各项工作的认识以降低风险，并评估在实现国家可持续发展目标方面取得的进展。

注：任何机构均可采用 NZTP，无论其是否为联盟成员。实体经济公司也可使用 该框架。[2]

1 对联盟成员而言，转型计划必须与最迟在 2050 年实现净零的目 标相一致，与全球 为将升温幅度限制在高于工 业化前水平 1.5 摄氏度、且超 调幅度较低或没有超 调所做的努力相一致。
2 GFANZ。*对* 2022 年 *实际经济转型计划的预期。*

计划转型

净零排放计划是金融机构向净零排放转型的核心部分

何时应制定转型计划？

一旦金融机构承 诺向净值为零转型，并开始 为这一进程设定目 标，制定可信的 转型计划对于确保承诺能够付诸行动至关重要。

如何公布转型计划？

在确保透明度的前提下， 转型计划可以通 过多种方式 进行适当宣 传。金融机构可以 选择将其转型计划作为另一份出版物的一部分来 发布，例如，与气候 风险和机遇相关的出版物。

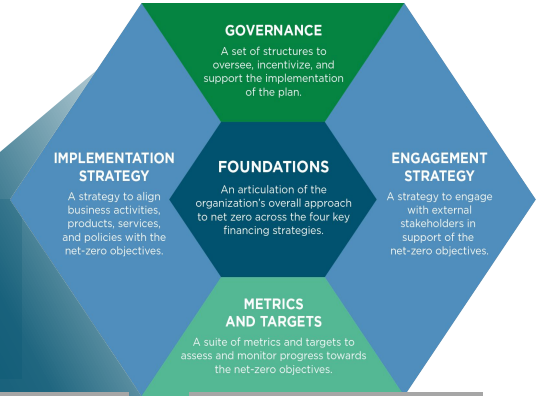

金融机构的转型进程

承诺

金融机构已承诺使其投资组合符合 1.5 ℃的要求，并支持到 2050 年或更早实现净零度的目标。

目标设定

这些承诺应转化为温室气体排放和融资目标，以实现真正的经济转型。

战略与规划

金融机构应确定目标、行动和问责机制，使其能够支持实体经济转型。

实施

金融机构应采取行动，帮助减少实体经济中的排放。

测量与监测

有必要进行衡量和监测，以确保通过实施达到目标。

1 对联盟成员而言，转型计划必须与最迟在 2050 年实现净零的目 标相一致，并与全球 为将升温幅度限制在高于工 业化前水平 1.5 摄氏度、且超 调幅度较低或没有超 调所做的努力保持一致。

如何开始转型计划

为组织制定路线图

对每个组织而言，确定转型计划的方法都是一个非常个性化的过程，而且取决于是否已经建立了可以构成转型计划一部分的结构。

要了解制定完整的转型计划需要采取哪些步骤，请考虑（并讨论）以下方面：

动机

贵组织制定转型计划的动机是什么？
(例如，实现净零承诺，降低风险)

人

- 我们的组织中是否已经存在合适的技能/知识/思维方式？
- 谁应参与转型规划？

计划/杠杆

- 在哪里开始制定计划？
- 已经有哪些杠杆？

资源/差距

- 现有哪些转型规划资源？
- 差距在哪里？

后三点考虑因素将在本研讨会稍后的建议之后，针对每个NZTP主题进行详细阐述。

供讨论和思考的问题

- 讨论支持关键融资战略而非表面减碳的影响。
- 贵组织制定转型计划的动机是什么？
- 贵组织可在何处以及如何发布其转型计划？贵组织是否定期发布与气候相关的报告，可以将转型计划与这些报告联系起来？

GFANZ NZTP的内容

GFANZ NZTP 的五个主题...

GFANZ NZTP框架建议分为五个总体主题，涵盖了可靠的转型计划的重要方面。

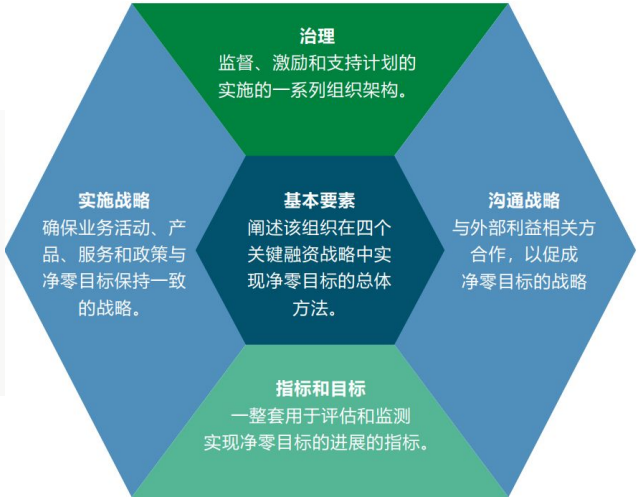

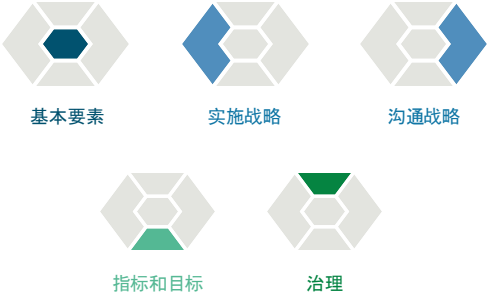

.....进一步细分为十个组成部分

GFANZ NZTP框架的每个主题都包含一至三个组成部分。这些**组成部分共同构成**金融机构在制定和执行**可靠的转型计划**时应考虑的所有要素，具体取决于其角色、合同义务以及适用的法律法规。

以下幻灯片介绍了这些主题及其组成部分。采用的详细指导和示例转型计划的组成部分可参见本系列的主题研讨会。

主题：基本要素

建议概览

1 组成部分：**目标和优先事项**

- 根据将升温控制在1.5 ℃以内的科学路径，确定本组织的目标，即到 2050 年或更早实现净零升温，并明确规定可衡量的中期和长期目标以及战略时间表。
- 确定净零转型行动的优先融资战略，以实现实际经济中的减排。

基本要素从何处切入

想想你的组织，讨论这些要点：

人

- 贵组织由谁来制定目标？*(例如，高级管理层、董事会、法律部门)*

计划/杠杆

- 如何制定企业目标？*(例如，五年业务计划；融资(投资、贷款、产品)原则)*
- 何时制定？
- 制定目标需要什么？

资源/差距

- 相关人员是否了解净零问题？

主题：实施战略

建议概览

1 组成部分：**产品和服务**

- 利用现有的和新的产品与服务，支持并加强客户和投资组合公司按照 1.5 ℃净零排放途径进行转型的努力。确定净零转型行动的优先融资战略，以实现实际经济减排。
- 包括加速和扩大实体经济的净零转型，提供与转型相关的教育和建议，并根据机构的净零转型战略支持投资组合的减碳。

2 组成部分：**活动和决策**

- 将金融机构的净零目标和优先事项纳入其核心评估和决策工具及流程，以支持其净零承诺。
- 这既适用于自上而下/监督结构，也适用于自下而上的工具和行动。

3 组成部分：**政策和条件**

- 制定并实施有关优先部门和活动的政策和条件，如动力煤、石油和天然气以及毁林。
- 根据机构的净零排放目标和优先事项，纳入其他高排放或对气候有害的部门和活动，以确定业务范围。

实施战略从何处切入

想想你的组织，讨论这些要点：

人

- 将参与哪些 职能：
  - "产品和服务"？*(例如，业务线管理、战略、法律、营销)*
  - "活动和决策"？*(例如，业务线管理、风险、数据团队)*
  - "政策和条件"？*(例如，风险、合规、法律、业务线管理)*
- 将涉及这些职能中的哪些角色？ *(例如，产品开发(新产品)；决策者;执行财务职能的财务专业人员(贷款人员、交易团队、承销商)；一线员工(客户关系、投资组合经理)；政策制定)。*
- 涉及哪些 辅助角色？*(例如，数据收集和管理)*

计划/杠杆

- 现有产品的审查周期是多长？
- 新产品和服务的开发周期是多长？
- 是否有可用于净零决策的现有分析模型？

资源/差距

- 相关人员是否了解净零问题？
- 是否存在纳入净零信息的模型？
- 是否收集了正确的数据？

主题：沟通战略

建议概览

1 组成部分：**客户和投资组合公司**

- 积极主动地为客户和投资组合公司提供反 馈和支持，鼓励净零转型战略、计划和进展，并建立一个升级框架，在沟通效果不佳 时规定后果。

2 组成部分：**业界**

- 积极主动地与业内同行接触，以便

  1. 酌情交流 转型时期的专门知识，共同应对共同的挑 战；以及

  2. 向客户和政府等外部利益相关者 统一表达金融部门的观点。

3 组成部分：**政府和公共部门**

- 直接和间接游说及公共部门参与应始终如一地支持向 净零值有序转型，并酌情鼓励客 户和所投资公司的游 说和宣传工作与机构自身的净零值目标保持一致。

沟通战略从何处切入

想想你的组织，讨论这些要点：

人

- 将参与哪些 职能：
  - "客户和投资组合公司的参与"？*(例如，业务线管理、关系经理/管理团队、沟通)*
  - "行业参与"？*(例如，业务线管理、法律、通信)*
  - "政府和公共部门参与"？*(如合规、公共事务/政府关系、法律)*。
- 将涉及这些职能中的哪些角色？ *(例如，公司治理团队、投资组合经理、基金经理、客户关系；政策联络，涉及这些职能中的哪些角色？)*
- 涉及哪些 辅助角色？*(例如，数据收集和管理)*

计划/杠杆

- 已有哪些参与和外 联程序？
- 是否有相关的参与倡 议？
- 是否与思想 领袖组织/人士建立了合作关系？
- 您所在行 业的代理投票准 则是什么？

资源/差距

- 有哪些分析和人力 资源可用于参与活 动？
- 有哪些时间/资源可用于支持或与思想 领袖合作或委托开展研究？
- 贵组织能否发挥政策倡 导作用？

主题：指标和目标

建议概览

1 组成部分：指标和目标

- 建立一套指标和目标，以推动净零转型计划的执行，并监测短期、中期和长期成果的进展情况。
- 包括指标和目标，重点是调整金融活动以支持实际经济净零转型；执行转型计划；以及衡量客户和投资组合温室气体排放量的变化。

指标和目标从何处切入

想想你的组织，讨论这些要点：

人

- 谁可以参与组织内指标和目标的确定、衡量和监控？*(例如，业务线管理层、财务、数据团队、风险、审计)。*

计划/杠杆

- 现有哪些数据收集渠道？
- 贵组织已经使用了哪些可纳入净零指标的数据管理工具？
- 已有哪些建模功能？

资源/差距

- 工作人员对气候假设情景和部门路径建模的理解程度如何？

主题：治理

建议概览

1 组成部分：**角色、职责**和薪酬

- 确定董事会或战略监督机构和高级管理层的角色，确保他们对净零目标拥有自主权、进行监督并承担责任。
- 指派适当的个人和团队负责转型计划设计和实施的各个方面。
- 在可能的情况下，对所有职位都采用薪酬激励机制。
- 定期审查转型计划，确保纳入重大更新/发展；审查挑战，将其作为纠正方向的机会；妥善管理实施风险。

2 组成部分：**技能和文化**

- 为设计、实施和监督计划的团队和个人提供培训和发展支持，使他们具备足够的技能和知识来履行职责（包括在董事会和高级管理层）。
- 实施变革管理计划，促进公开交流，将净零转型计划融入组织文化和实践中。

治理从何处切入

想想你的组织，讨论这些要点：

人

- 将参与哪些职能：
  - "角色、职责和薪酬"？*(例如，风险、审计、法律、董事会或董事会委 员会、公司秘 书、投资者关系、变革管理、沟通、人力 资源)。*
  - "技能和文化"？*(例如，人力 资源、行政管理、业务线管理)*
- 哪些职能部门目前在气候专业知识方面处于领先地位，它们是否与其他职能部门进行互动和合作？

计划/杠杆

- 可以提供哪些培训计划？
- 目前的薪酬结构是怎样的？如何调整？
- 如何调整资源/采购预算和流程以实现净零？

资源/差距

- 考虑薪酬周期和激励/绩效审查程序/标准--这些是否需要调整？
- 已经有哪些培训材料（如 "盒子里的探讨会 "系列）？是否需要更多材料，谁可以担任培训师？
- 是否有知识共享和学习同行榜样的程序？可以采取哪些措施？

构建路线图

转型规划是一个单独的过程。通过确定优先领域，为制定贵组织的转型计划绘制路线图：

- **最大的需求是什么？**
  （例如，披露、可行性）
- **什么能产生最大的影响？**
  （例如，划定明确的目标，建立可靠的衡量标准）

- 记住前面幻灯片中的见解，哪个主题最容易开始切入？
- 哪个主题需要做的工作最多（哪里的差距最大）？

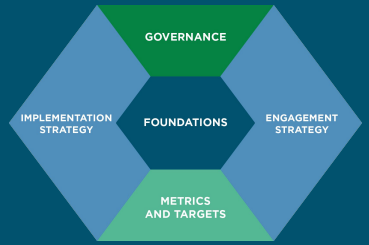

从哪里可以找到切入信息

GFANZ NZTP出版物

GFANZ的一些出版物为转型规划的各个方面提供了有用的信息

两份**主要出版物**详细介绍了**金融机构**的GFANZ NZTP框架及其在**实体经济**中的应用：

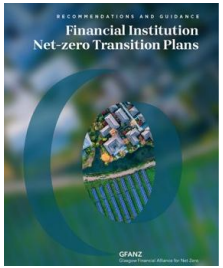

建议和指导
金融机构净零转型计划

本出版物介绍了整个金融体系的金融机构如何履行其净零承诺并支持实体经济转型。

下载执行摘要
下载报告
下载补充材料

对实体经济转型计划的期望

本报告对现有指南进行了提炼，使其更加清晰，并帮助实体经济中的公司制定可信的转型计划。此外，报告还就金融机构评估公司净零转型计划的进展和可信度所需的指标和数据点提供了亟需的一致性。

下载报告

另外三份报告更详细地介绍了与NZTP不同主题相关的特定领域：

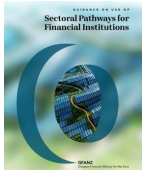

金融机构《行业转型路径》使用指南

本出版物提供了指导和框架，帮助金融机构在其转型规划过程和实施工作中评估部门途径的适宜性。

下载报告

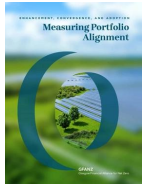

衡量投资组合的一致性：增强、趋同和采用

本出版物从实践者的角度出发，衡量投资、贷款和承销活动是否符合《巴黎协定》的目标和2050年全球净零排放的关键目标。

下载报告

有序退出高排放资产

本出版物提供了一个初步的、高水平的方法，以支持确定哪些资产适合进行有管理的淘汰，并为其提供指导。

下载报告

其他模块和常见问题

基础知识	净零、GFANZ 和 NZTP 简介	
	GFANZ NZTP从哪里开始？	*本次研讨会*
	四个关键融资战略	
GFANZ NZTP主题	基本要素	
	实施战略	
	沟通战略	
	指标和目标	
	治理	

有关 GFANZ NZTP 的常见问题解答，请点击此处。

结束语

净零转型计划(NZTP)的期望值设定

全球采用NZTP的发展时间线示意图

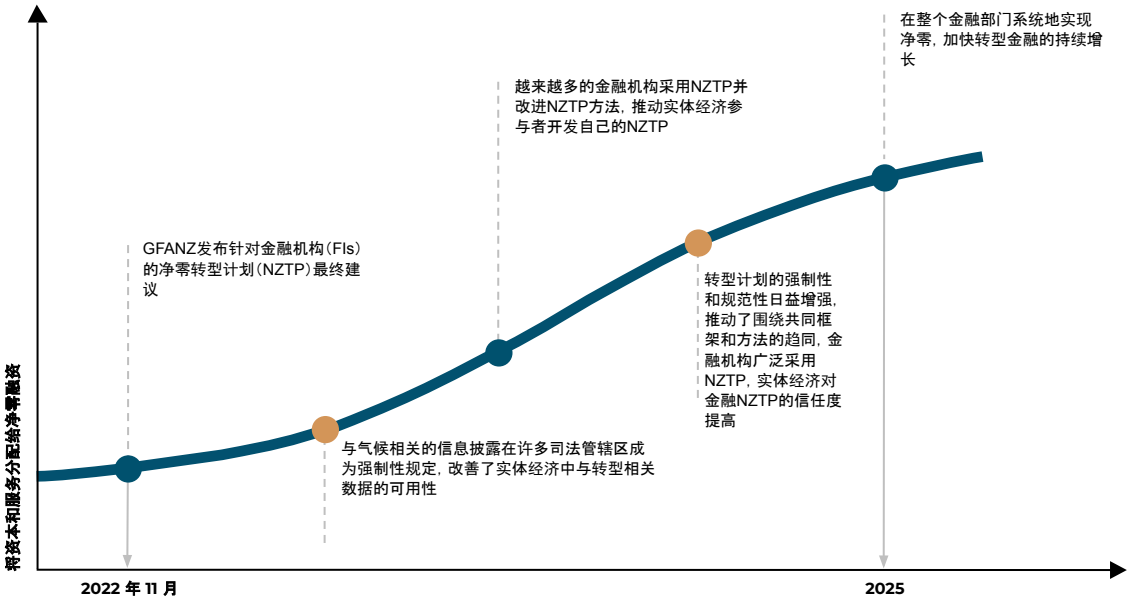

随着时间的推移，各组织将经历一个实施NZTP所有要素的过程。

随着净零转型计划数据和方法的成熟，预计净零转型计划的采用率将逐步提高。

关于下一次研讨会的建议：
四个融资战略

……深入探讨作为转型金融和净零转型规划核心的四个融资战略。

在本探讨会中，您学到了 ...

净零转型计划如何帮助贵组织实现净零目标？

- 净零转型计划可通过以下方式提供帮助：
  1. 将承诺转化为行动；
  2. 将净零目标与更广泛的公司战略相结合；
  3. 就转型规划与实体经济进行有效沟通；以及
  4. 加强政策制定者和监管者对降低风险工作的了解，评估实现国家发展目标的进展情况。

组织应在何时制定转型计划？

承诺 → 目标设定 → 战略与规划 → 实施 → 测量和监测

- 一旦做出或考虑做出承诺，并确定了初步目标，转型规划和将计划纳入整体业务战略就非常重要。
- 转型计划应透明地传达，例如在其他与气候相关的报告中传达。

GFANZ NZTPNZTP的主题和组成部分是什么？

- GFANZ NZTPNZTP为五个主题的转型规划提供了一个框架：基本要素、实施战略、沟通战略、指标和目标以及治理。
- GFANZ NZTP框架的每个主题都包括一至三个组成部分。
- 该系列的五个研讨会深入探讨了该框架的每个主题。

在哪里可以找到更多信息来开始转型规划？

- 两份主要出版物详细介绍了金融机构的GFANZ NZTP框架及其在实体经济中的应用。
- 另外三份报告更详细地介绍了与NZTP不同主题相关的特定领域。
- 所有报告均可在GFANZ网站上查阅。

GFANZ
Glasgow Financial Alliance for Net Zero